PREMIER OBSERVATOIRE DES DIRECTEURS FINANCIERS À TEMPS PARTAGÉ

DES COMPÉTENCES RECONNUES

- Pilotage performance
- Financement
- BFR/ Trésorerie
- Business plan & budget
- Organisation et process
- RH, pale & social
- Juridique et fiscal
- Gestion de crise
- Fusac & LBO
- Systèmes d'information

INDÉPENDANTS...

En phase avec le développement de l'entrepreneuriat en France, 75% ont choisi le statut d'indépendant

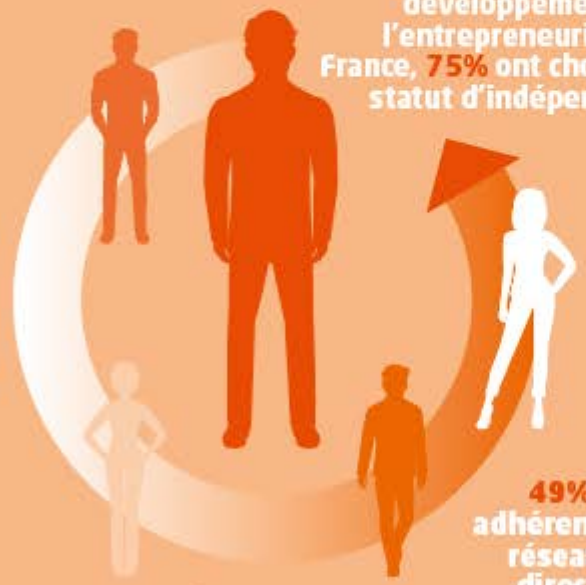

49% sont adhérents du réseau des directeurs financiers

...MAIS EN RÉSEAUX

BILAN

Les résultats de cette première édition de l'Observatoire des directeurs financiers à temps partagé nous révèlent le dynamisme et l'ampleur de cette tendance.

Ils mettent en lumière leur agilité à s'adapter aux nouveaux besoins des entreprises.

La DFCG propose une labellisation des directeurs financiers à temps partagé avec étude de leur dossier professionnel et entretien avec un jury indépendant.

UN ENGOUEMENT CROISSANT

450 réponses à notre enquête

41 % exercent sous cette forme depuis moins de 2 ans

90 % d'entre eux souhaitent rester indépendants

« Être indépendant »

« Choisir avec qui je travaille »

« Faire ce que j'aime »

« Être utile »

« Découvrir et apprendre »

« Créer mon propre business »

« Avez-vous déjà rencontré l'un de ces directeurs financiers qui ont décidé de travailler « autrement », ces femmes et ces hommes qui partagent leur temps entre plusieurs entreprises, pour leur apporter des compétences de haut niveau ? Peut-être en avez-vous déjà rencontré, car ils sont de plus en plus nombreux, et de plus en plus recherchés.

Ce mode d'exercice est peu connu, et les pratiques en sont variées. Il était temps de combler ces lacunes ! C'est fait.

Découvrez le premier Observatoire des directeurs financiers à temps partagé.»

GUY DEGEORGES, PRÉSIDENT DU GROUPE DES DIRECTEURS ADMINISTRATIFS ET FINANCIERS À TEMPS PARTAGÉ

Retrouvez l'intégralité de l'enquête (résultats, commentaires, témoignages) sur **www.dfcg.fr**

DAF à temps partagé by DFCG

Cet Observatoire a été réalisé par Étienne Promeyrat, Alexandra de Verdière et Marjorie Darmon, avec l'aide d'Isabelle Crouzille et Guy Degeorges.

Ce flyer a été édité par le réseau des directeurs financiers et de contrôle de gestion (DFCG), Association loi 1901 – Président DFCG DAF TP : Guy DEGEORGES – 27 rue Duret, 75116 Paris, tel : 33 (0) 1 42 27 93 33, email : guy@enbref.biz, www.dfcg.fr/ les-groupes/groupe-daf-a-temps-partage ; Réalisation : Anne Terrin, Rampazzo & Associés, blog.rampazzo.com.

Ne pas jeter sur la voie publique

DIPLÔMÉS ET EXPÉRIMENTÉS

80 % ont un niveau Bac+5

47 % ont moins de 50 ans

45 % ont entre 50 et 60 ans

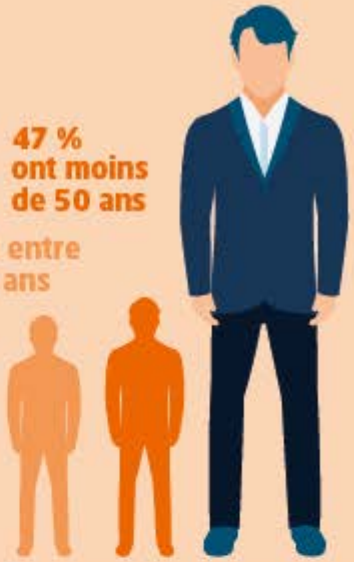

77 % ont plus de 10 ans d'expérience en finance d'entreprise

PRINCIPAUX CLIENTS

PME ET STARTUP

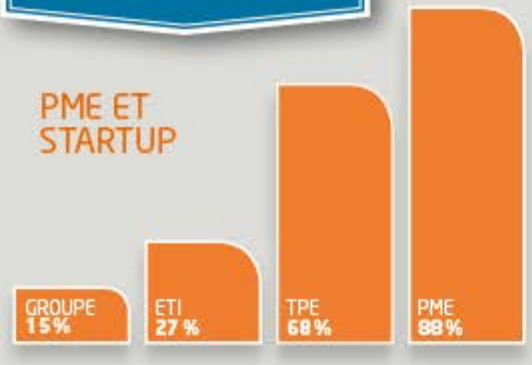

DOMAINES D'INTERVENTION

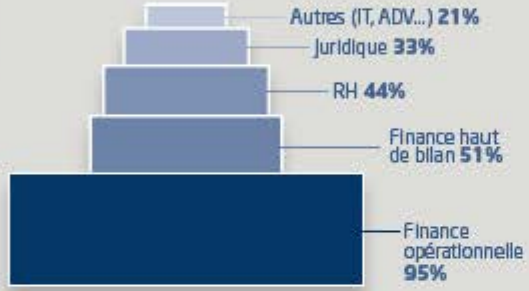

LE RÉSEAU, PRINCIPAL OUTIL DE PROSPECTION

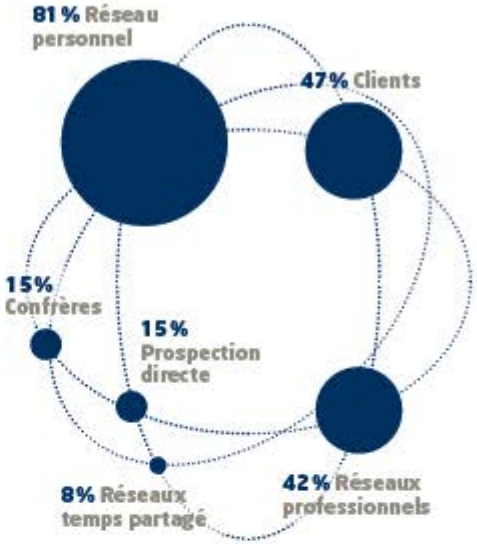

50% des directeurs financiers à temps partagé de moins de 2 ans d'activité sont des femmes

LEURS MOTIVATIONS

À partir de 5 ans d'activité à temps partagé, **46%** réalisent plus de **120k€** de chiffres d'Affaires

85% VARIÉTÉ MISSIONS

83% AUTONOMIE ORGANISATION TEMPS

77% INDÉPENDANCE/ DIRIGEANT

56% VARIÉTÉ SECTEURS D'ACTIVITÉ

31% LIBERTÉ CHOIX MISSION

12% ATTRAIT FINANCIER

UNE RÉPONSE AUX BESOINS DES ENTREPRISES

Expertise financière	76%
Flexibilité externalisation	59%
Dossiers spécifiques	54%
Solution économique	48%
Gain de temps	37 %

« Une affaire de personne et de confiance avant tout. »

« Un DAF TP c'est la flexibilité et un haut niveau de compétences pour un tarif très attractif. »

« Quelle chance de sentir que le bateau ne tangue plus ! »

« Notre DAF TP nous a vraiment permis de processer tous les flux financiers, établir un plan de trésorerie, accompagner le DG sur les aspects stratégiques. »

Ils interviennent dans **3 entreprises ou plus** (55 %), à raison de **1 à 2 jours par semaine** en moyenne pour chaque entreprise.

Les missions durent **en majorité plus d'un an** (62 %).