fnaf

FORUM NATIONAL DES ASSOCIATIONS & FONDATIONS

13 NOV. 2025

Palais des Congrès
PARIS

IMPACT
FINANCEMENT
INNOVATION
GOUVERNANCE

Le RDV incontournable
du **secteur associatif,** de la **philanthropie**
& de l'**économie sociale et solidaire**

#ForumAsso

DEPUIS 18 ANS…

Le **Forum National des Associations & Fondations (FNAF)** est le rendez-vous incontournable des **acteurs de la philanthropie et de l'économie sociale et solidaire.**

Conçu comme un lieu de réflexion, de formation et d'échange, il repose sur 3 grands piliers :

- sensibiliser et contribuer à la valorisation de l'économie sociale et solidaire,
- faire le point sur les enjeux stratégiques du secteur,
- apporter des solutions concrètes pour le pilotage quotidien des associations et fondations.

Le FNAF revient le **13 novembre 2025** au **Palais des Congrès de Paris** pour sa **19e édition.**
Face aux attentes de la société, les associations & fondations doivent **partager leurs compétences** et **bénéficier d'un accompagnement commun** pour analyser leurs **ressources**, leurs **savoir-faire**, et s'adapter aux **enjeux et mutations** du secteur.

En réfléchissant conjointement avec **la société civile**, les associations & fondations participent à la **mobilisation de chacun** et au **pouvoir d'agir de tous**.
Que ce soit à titre individuel ou collectif, c'est **ensemble** que nous contribuons à l'**émergence d'une société plus engagée et plus juste**.

Fil rouge 2025
ENSEMBLE, FACE AUX **DÉFIS** DE NOTRE SOCIÉTÉ.

Agir ENSEMBLE est essentiel pour relever les grands défis sociaux, économiques et environnementaux de notre époque. Associations, fondations et partenaires doivent unir leurs forces pour transformer ces mutations en opportunités.

Le collectif comme levier d’action
Face aux crises et aux mutations profondes de notre société, nous avons le choix : subir ces changements ou les anticiper, les comprendre et les transformer en opportunités.

Un appel à l’action
Cette édition du FNAF est une invitation à coopérer, innover et s’engager ENSEMBLE pour construire les nouveaux modèles qui façonneront l’avenir.

Rejoignez-nous pour construire, ENSEMBLE, les solutions de demain !

Face aux **DÉFIS** de notre société,….

Défis économiques & financiers

Défis de gestion & d’engagement

Défis de gouvernance & de pilotage

Défis du numérique & de la technologie

Défis juridiques

Défis environnementaux & sociaux

…nous construisons l’avenir **ENSEMBLE**.

Exemples de quelques thématiques 2025

1. Financements

Comment innover pour garantir des financements durables et indépendants ?
Quelles alternatives aux subventions : entre mécénat, financement participatif et modèles hybrides ?
Peut-on réinventer la philanthropie pour mieux soutenir les causes sociales et environnementales ?

2. Gestion RH, engagement et bénévolat

Comment repenser le bénévolat pour attirer et fidéliser les nouvelles générations ?
Quelles formes d'engagement pour un impact durable ?
Vers un bénévolat plus inclusif : comment mobiliser tous les publics ?

3. Gouvernance, pilotage et durabilité

Comment transformer la gouvernance pour la rendre plus transparente et participative ?
Quelles nouvelles formes d'organisation pour concilier efficacité et engagement collectif ?
Peut-on réinventer le leadership dans l'ESS : du dirigeant au facilitateur ?

4. Développement, innovations et outils numériques

Comment utiliser les outils numériques pour mieux gérer et communiquer ?
Intelligence artificielle et ESS : quelles opportunités et limites ?
Le pouvoir des réseaux sociaux pour mobiliser et fédérer une

5. Gestion juridique, fiscalité et conformité réglementaire

Comment prouver et valoriser l'impact social et environnemental de nos actions ?
Comment imaginer de nouveaux indicateurs de succès, au-delà des chiffres ?
Comment passer d'une culture du résultat à une culture du sens ?

6. Environnement et solidarité

Quelles innovations sociales pour répondre aux urgences climatiques et sociales ?
L'ESS peut-elle devenir une alternative crédible au modèle économique dominant ?
Comment gérer l'inclusion numérique avec l'arrivée de l'IA ?

Nouveautés 2025 - **ATELIERS & ANIMATIONS**

Le Café IA
Comment l'IA peut aider les associations dans leurs démarches administratives ?

Le Salon de thé gestion de projet
Comment structurer un projet avec des tableaux de bord

Le Café écolo
Comment intégrer l'écologie dans les projets ?

La Guinguette de la com'
Comment créer une campagne de communication digitale simple ?

Le Bingo du Networking
Un nouveau dispositif pour faciliter les rencontres (à découvrir sur place !)

Le Grand Quiz des Assos
Bénévolat, sujets de gouvernance, normes… se mettre à niveau en s'amusant !

Sous réserve de sponsoring (devis sur demande)

CHIFFRES CLÉS

5 100
participants

230
speakers

130
partenaires

86
Conférences
et ateliers

34
personnalités
du monde
associatif

#ForumAsso

5 100 PARTICIPANTS

Provenance géographique

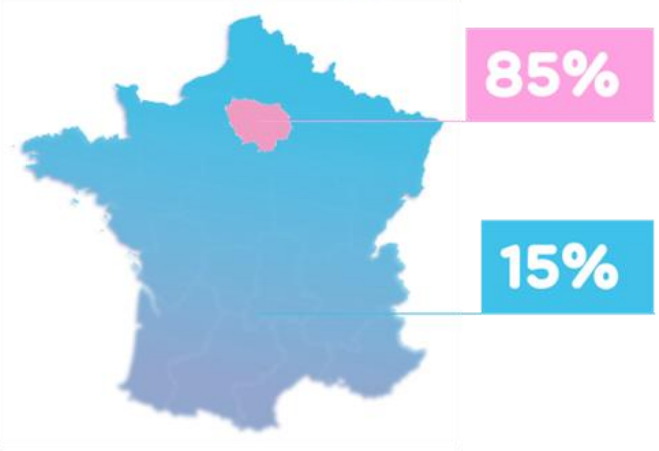

Répartition par organisme

65% Association **8%** Fondation

8% autre, **5%** Entreprise de services, **3%** Indépendant, Freelance, **3%** Etablissement financier, **2%** Institution, Administration **2%** Startup, **2%** Grand Groupe, **1%** TPE, **1%** PME

Secteurs d'activité

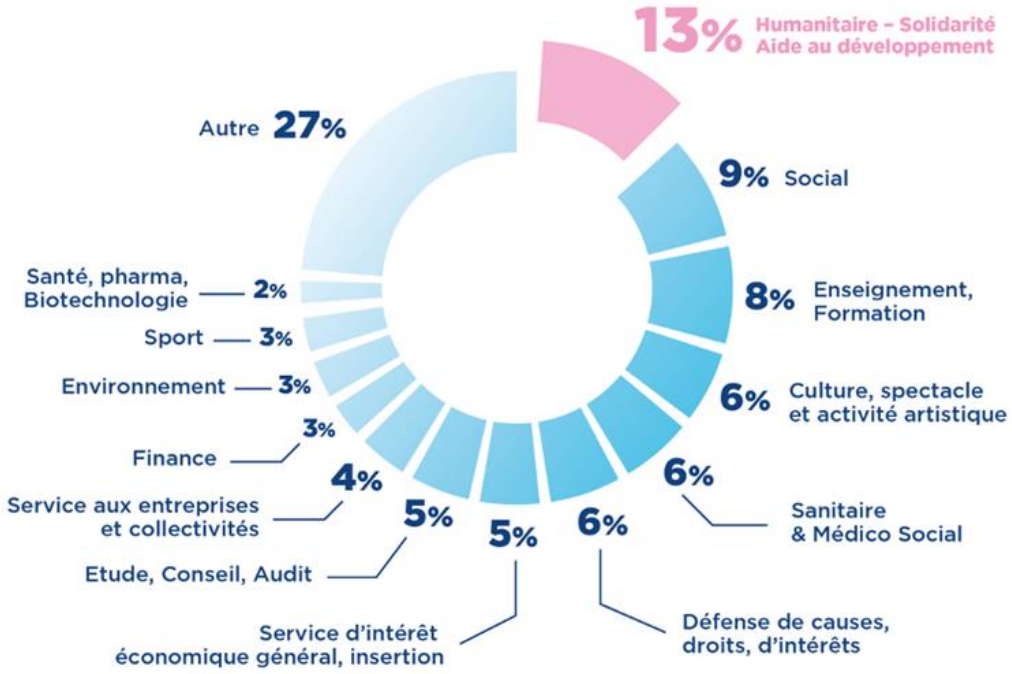

PROFIL DES PARTICIPANTS

Services

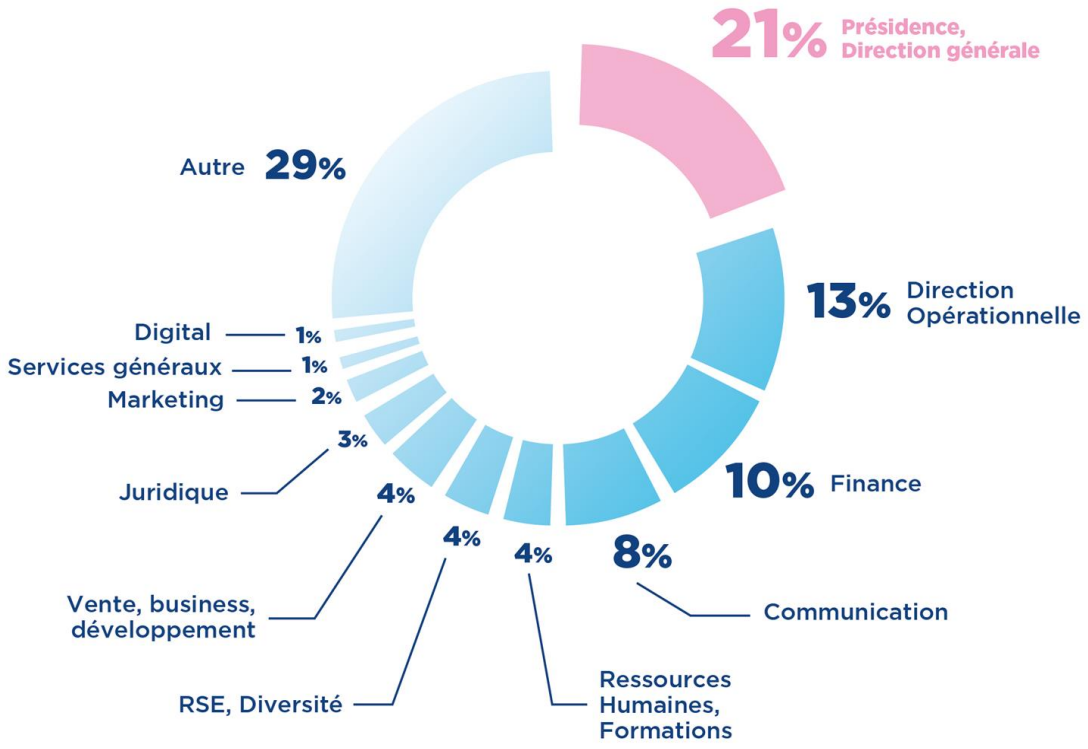

Taille salariale

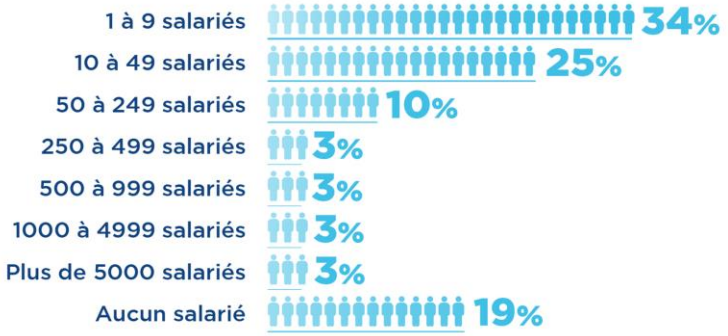

Nombre de bénévoles

NOS OFFRES PACKAGÉES

FORMULE CONFORT +

- Mise à disposition d’un espace aménagé de **9 m²**
- 5 badges exposants
- Organisation d’un atelier de 30 minutes pour présenter vos actions, bonnes pratiques et/ou partenaires
- Application scan de badges
- Quota de 50 invitations (valeur de 180€ HT par invitation)
- Kit de communication personnalisé pour l'envoi d'invitations auprès de vos clients et partenaires
- Espace dédié aux couleurs du partenaire sur le site de l’évènement
- Frais de dossier inclus

Visuel non-contractuel

9 900 € HT

NOS OFFRES PACKAGÉES

FORMULE CONFORT

- Mise à disposition d’un espace aménagé de **6 m²**
- 3 badges exposants
- Application scan de badges
- Quota de 25 invitations (valeur de 180€ HT par invitation)
- Kit de communication personnalisé pour l'envoi d'invitations auprès de vos clients et partenaires
- Espace dédié aux couleurs du partenaire sur le site de l’évènement
- Frais de dossier inclus

Visuel non-contractuel

5 150 € HT

NOS OFFRES PACKAGÉES

FORMULE DÉCOUVERTE

- Mise à disposition d’un desk partagé
- 2 badges exposants
- Quota de 25 invitations (valeur de 180€ HT par invitation)
- Kit de communication personnalisé pour l'envoi d'invitations auprès de vos clients et partenaires
- Espace dédié aux couleurs du partenaire sur le site de l’évènement
- Frais de dossier inclus

Visuel non-contractuel

2 150 € HT

NOS OFFRES PACKAGÉES

VILLAGE ASSOCIATIONS

- Mise à disposition d’un corner au sein du Village Associations
- 2 badges exposants
- Kit de communication personnalisé pour l'envoi d'invitations auprès de vos clients et partenaires
- Espace dédié aux couleurs du partenaire sur le site de l’évènement
- Frais de dossier inclus

Visuel non-contractuel

995 € HT

NOTRE CATALOGUE D'OPTIONS

EXPERIENCE

- Application scan de badges ..... **400 € HT**
- Angle ouvert sur l'exposition ..... **610 € HT**
- Espace aménagé (à partir de 6m²) ..... **780 € HT/m²**
- Dispositif de consulting networking (+ carnet de rdvs thématique) ..... **770 € HT**

PRISE DE PAROLE

- Captation vidéo ..... **1 600 € HT**
- Organisation d'un atelier de 30 min (avec stand) ..... **2 500 € HT**
- Organisation d'un atelier de 30 min (sans stand) ..... **3 000 € HT**
- Organisation d'une conférence de 1h30 (avec stand) ..... **4 900 € HT**
- Organisation d'une conférence de 1h30 (sans stand) ..... **5 500 € HT**

Frais de dossier à hauteur de 370 € HT : incluant la création d'un espace PARTENAIRE sur notre plateforme, la mise à disposition du kit de communication et le suivi administratif.

NOTRE CATALOGUE D'OPTIONS

VISIBILITÉ

- **Média**

Interview studio (avec diffusion sur YouTube)…… **1 500 € HT**

- **Droit de diffusion** *Tarifs hors frais techniques : impression, livraison des documents et hôtesse(s).*

À la sortie … OFFRE EXCLUSIVE …… **2 000 € HT**
À l'accueil… OFFRE EXCLUSIVE …… **2 500 € HT**

- ***Réseaux Sociaux***

Post avec 100k impressions Instagram, 50k impressions LinkedIn …… **3 000 € HT**
Post avec 150k impressions Instagram, 75k impressions LinkedIn …… **5 000 € HT**
Post avec 200k impressions Instagram, 100k impressions LinkedIn …… **6 000 € HT**

- **Affichage**

Flockage au sol dans l'exposition (cheminement depuis l'entrée) …… **2 850 € HT**
Affichage écran dans le Palais des Congrès…. OFFRE EXCLUSIVE …… **2 800 € HT**
Vitrine extérieures coté escalator …… **3 200 € HT**
Rambardes des escalators (2 faces) …… **4 700 € HT**

Frais de dossier à hauteur de 370 € HT : incluant la création d'un espace PARTENAIRE sur notre plateforme, la mise à disposition du kit de communication et le suivi administratif.

NOTRE CATALOGUE D'OPTIONS

VISIBILITÉ

- **Sponsoring**

Sponsoring d'un emailing invitation visiteurs (20 000 contacts) …… **2 000 € HT**
Bannière web dans les confirmations d'inscription …… **3 000 € HT**
Sponsoring des cordons de badge …… **5 650 € HT**
Publicité sur badge…. NOUVEAUTE …… **2 500 € HT**
Sponsoring Pitch ton asso…… **8 000 € HT**
Newsletters inscrits J-2…… NOUVEAUTE …… **1 800 € HT**
Newsletters inscrits J-7 …… NOUVEAUTE …… **1 500 € HT**
Newsletters inscrits J-15 …. NOUVEAUTE …… **1 200 € HT**

Frais de dossier à hauteur de 370 € HT : incluant la création d'un espace PARTENAIRE sur notre plateforme, la mise à disposition du kit de communication et le suivi administratif.

NOTRE DÉFI : AMPLIFIER VOS MESSAGES…

… et relayer vos engagements auprès des journalistes présents.

RÉSEAUX SOCIAUX

2 mois de campagnes sur les réseaux sociaux :
Communication du programme auprès de nos **8 500** abonnés (Facebook, Twitter, Instagram, Linkedin)

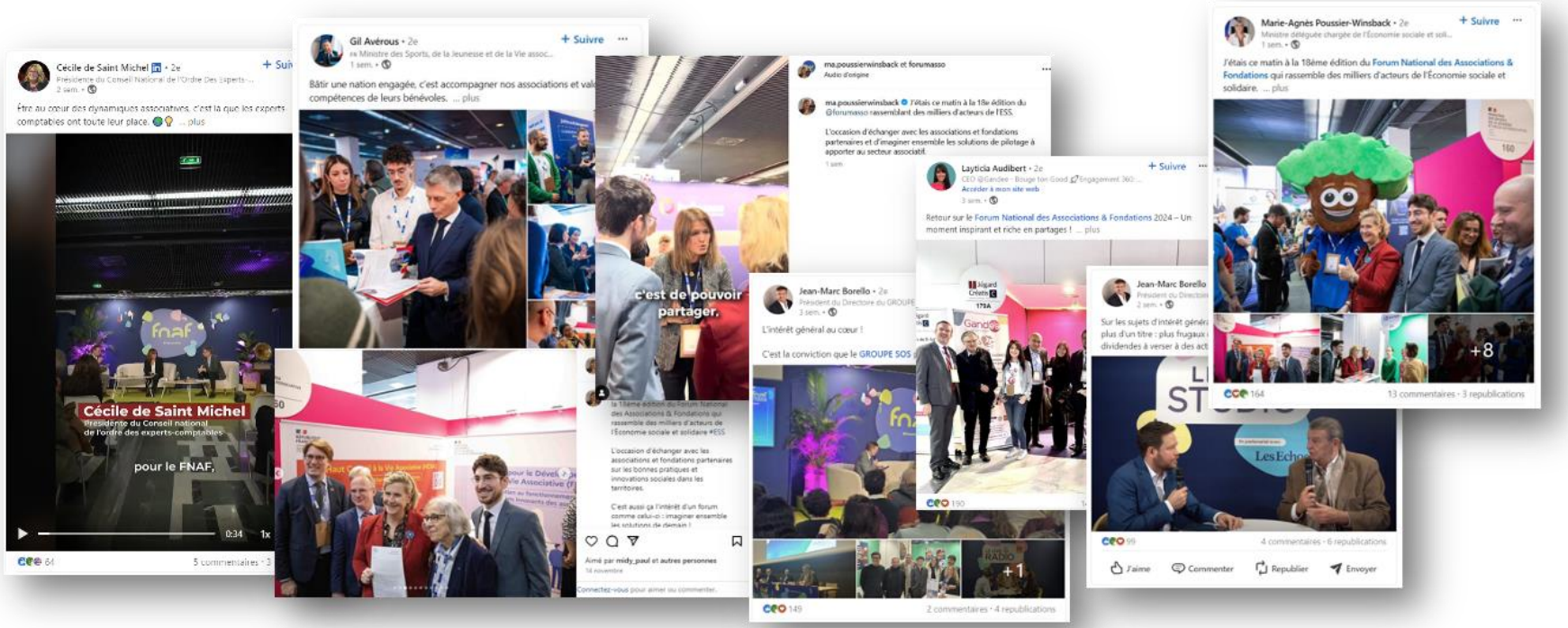

ILS NOUS FONT CONFIANCE

étag Agence de communication engagée et engageante
AGENCE DU SERVICE CIVIQUE
SERVICE CIVIQUE
Erasmus+ Jeunesse et Sport Corps européen de solidarité FRANCE
amazon
associathèque
ASSOCIATIONS mode d'emploi
assoconnect
avise
arpejeh
apec
novapec SOUTENIR L'INNOVATION SOCIALE
AZ PROJET Valorisation humaine, Performance digitale
aimeIT
bakertilly
BANQUE des TERRITOIRES
BANQUE POPULAIRE
BANQUE DES SCHOOL
benevolt
BNP PARIBAS
Bipel
bayard SERVICE
b&a
CAISSE D'EPARGNE
care news
CIC
CNCC COMPAGNIE NATIONALE DES COMMISSAIRES AUX COMPTES
Chemins d'avenirs
ORDRE DES EXPERTS-COMPTABLES Conseil national
CONSEIL ENERGIE
Crédit Mutuel
Crowe
Deloitte.
DELSOL AVOCATS
Fondation DST Fondation Data ScienceTech
Direction[s]
Digitalfor·org
DONASAFE
DON EN CONFIANCE
diffuz INITIATIVE MACIF
ECORESEAU BUSINESS
endrix.
eudonet
Exco
elisfa
exponens
EY Shape the future with confidence
PLACE POUR TOUS
être en réseau EMPLOI, HANDICAP & PRÉVENTION
ecodair Tout se transforme.
FRANCE ACTIVE Les entrepreneurs engagés
Fonds Santé Diabète CERITD
Fondation de France
FIDAL AVOCATS
MACIF Fondation
goodwill management GROUPE BAKER TILLY
apas
GHS
#GIVING TUESDAY
Goodvest
Groupe SOS Entreprendre au profit de tous
GMBA WALTER ALLINIAL
Harmonie mutuelle ess
helloasso
HEC PARIS
la HUGAU GESTION Banque Richelieu
HAYS Working for your tomorrow
UNIVERSITÉ PARIS I PANTHÉON SORBONNE IAE PARIS SORBONNE BUSINESS SCHOOL Une grande histoire de management
institut IDEAS Objectif Intérêt général
iedh
INSTITUT FRANÇAIS À MONDE ASSOCIATIF
IMPACT TRACK
infolocale
ouest france actu.fr 20 minutes
Jégard Créatis
juris associations
KALLPA PAY
l'agence RUP Communication utile pour idées essentielles
LABEL ASSO
la Fonda
Le Media Social
Le Mouvement Associatif
Le nouvel Economiste
LIFE
LexisNexis
Le Parisien
LE RÉSEAU ADERE " le réseau d'achat partagé "
Les Echos
L'Agence Solidaire
MAIF
mgen GROUPE VYV
SOLUTIONS
MOVALI.ai
N2F
Notaires de France
OBOLE
oratio avocats RÉSEAU BAKER TILLY
organica
PAJ avocat
PKF Arsilon
PEP'S UP
Prophil Entreprendre pour le bien commun
RC HUMAN RECRUITMENT RECRUTEMENT · CONSULTING
RÉPUBLIQUE FRANÇAISE Liberté Égalité Fraternité
salesforce
SECRÉTARIAT D'ÉTAT CHARGÉ DE L'ÉCONOMIE SOCIALE ET SOLIDAIRE ET DE LA VIE ASSOCIATIVE Liberté Égalité Fraternité
Solidatech PROGRAMME ATELIERS DU BOCAGE
Subventions.ai
SINFONI CONSEIL & INVESTISSEMENTS FINANCIERS
STMicroelectronics Foundation
TERRITOIRES ZÉRO EXCLUSION ÉNERGÉTIQUE
STOP À L'EXCLUSION ÉNERGÉTIQUE
Typisoft
TESTAMENT SOLIDAIRE AJOUTEZ UNE BONNE CAUSE À VOTRE TESTAMENT
un abri qui sauve des vies
Urssaf Au service de notre protection sociale
ubiqus
VIVRE fm
Vif Vivons en forme
Wudo
youday CRM
YellowBox
Yapla
¥€$
ZUPDECO

CONTACT

Vincent BIANCANI
01 41 49 02 91
vbiancani@apar.fr